

Dent, denture, dentition

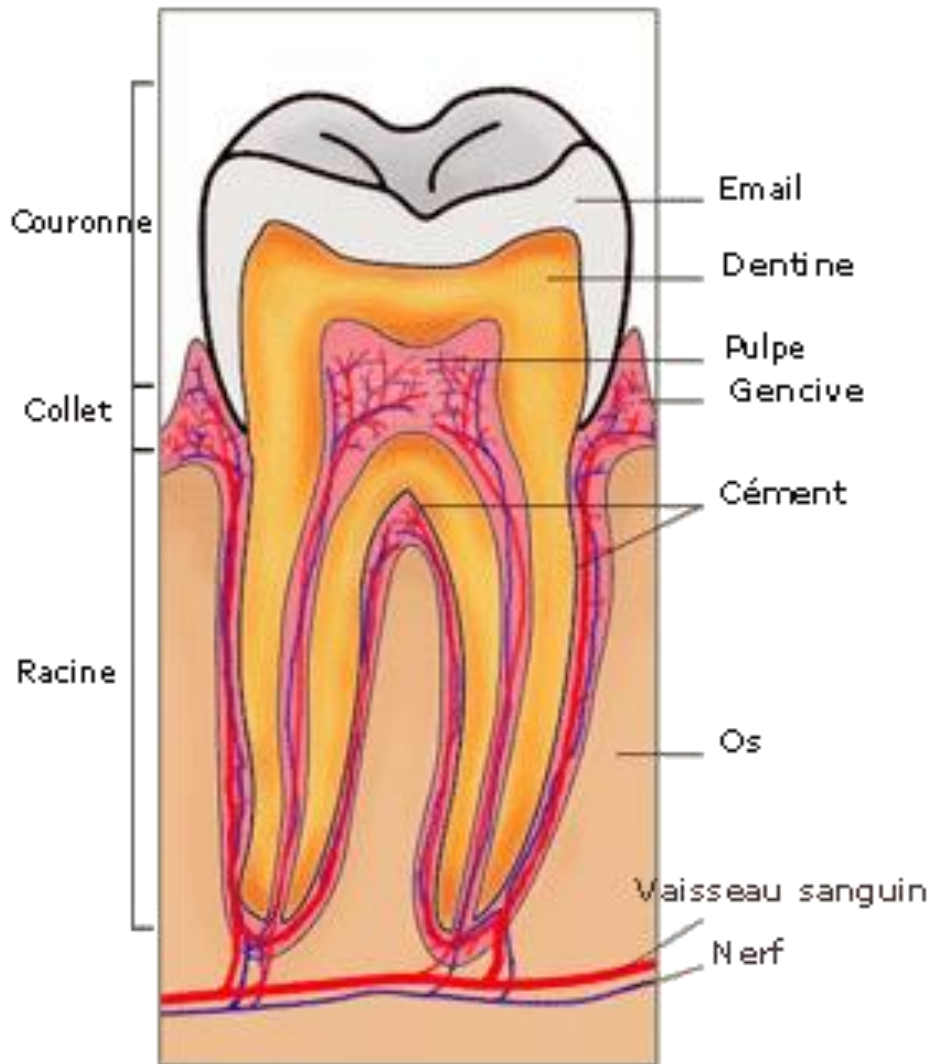

Chez les mammifères les dents sont en nombre restreint, se situant au bord des mâchoires sur une seule rangée.
Elles sont fixées dans les alvéoles osseux par des racines.
L'homme a deux dentitions.

La dentition est l'ensemble des phénomènes anatomiques et physiologiques conduisant à la mise en place de **la denture**.

Ce phénomène commence au troisième mois de la vie intra-utérine.

La première dent de lait (la plus souvent une incisive du bas) apparaît en moyenne vers l'âge de 6 mois.

La dentition temporaire est terminée vers 3 ans.

Cette première dentition peut être désignée par d'autres noms :

- dents caduques
- dents déciduales
- dents de lait
- dents temporaires
- dents transitoires.

Les dents temporaires sont réparties symétriquement sur les deux maxillaires, formant une arcade supérieure et une arcade inférieure.

Les deux arcades s'engrènent entre elles.

Chaque arcade est composée de 10 dents, 5 par héli-machoire :

- 2 incisives
- 1 canine
- 2 molaires

La dentition définitive (deuxième dentition, dents permanents, dents adultes) commence vers 6 ans et remplacent progressivement les dents temporaires.

Les incisives définitives remplacent les incisives de lait vers l'âge de 6 ans.

Les prémolaires définitives remplacent les molaires de lait vers l'âge de 11 ans. Les canines définitives remplacent les canines de lait vers l'âge de 13 ans.

La première molaire définitive (ou dent de 6 ans) sort avant la perte des molaires de lait vers 6 ans.

La deuxième molaire définitive (ou dent de 12 ans) vers 12 ans.

La troisième molaire définitive ou dent de sagesse vers 18 ans.

Cette période se termine vers 12 – 13 ans.

La denture adulte est composée de 8 dents par héli-machoire :

- 2 incisives
- 1 canine
- 2 prémolaires
- 3 molaires